

XXXXXXXXXXXXXX

Verzekeringsdossier/Dossier d'assurance:

Bestelbon/Bon de commande: téléphone/mail

Plaats van onderzoek/Lieu d'inspection xxxxxxxxxxxx

Datum/date: xxxxxxxx

Naam van de aanvrager/Nom du demandeur: x

Contact aanvrager/demandeur: xxxxxxxxxxxxxxxxxxxx

Servicerapport/Rapport de service Infrasonor: xxxxxxxx

Factuur/Facture Infrasonor: xxxxxxxxxxxx

Contekst/Contexte:

- Une intervention a été demandée pour trouver une fuite dans ou autour de la piscine.
- Test de dépression sur:
 - Tous les skimmers: les skimmers sont étanches
 - Remplissage automatique : n'est pas étanche
- Test du liner :
 - Il y a une petite fuite à la hauteur du spot, du côté de la maison.

Conclusie/Conclusion:

- Il y a une perte d'eau entre le remplissage automatique et le skimmer de gauche.
- Il y a une petite fuite dans le liner de la piscine à la hauteur du spot, du côté de la maison.

Uitgevoerde testen/Tests exécutés:

	Thermografie Thermographie		Aquafoon Aquaphone		Vochtmeting Mesure d'humidité
	Endoscopische camera Caméra endoscopique		Verneveltest Test fumigène		Correlator Corrélateur
X	Druktest - onderdruk Test de mise sous pression - dépression		Gaslekdetectie Détection de fuite de gaz		Warmteverliesanalyse Analyse déperdition de chaleur
	Tracergas Test gaz traceur	X	Dichtheid liner zwembad Étanchéité liner piscine		Localisatie leidingen Localisation tuyaux

Bijlage/Annexe:

X	Foto/Photo		Video/Vidéo		Tabel/Tableau		Schema/schéma		USB stick
----------	------------	--	-------------	--	---------------	--	---------------	--	-----------

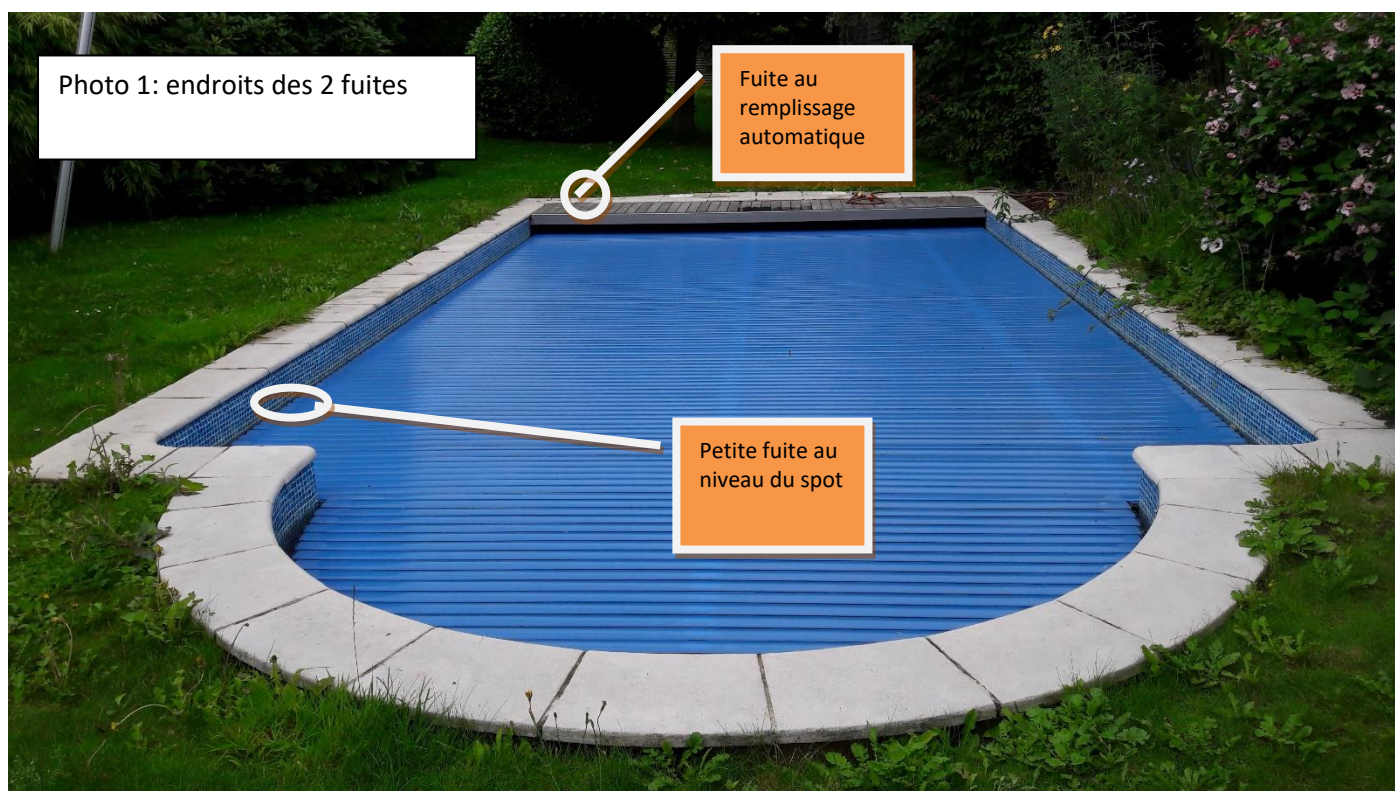

Photo 2: test 1 de dépression sur
le remplissage automatique:
début du test, niveau initial de
l'eau (flotteur en haut de la
pipette)

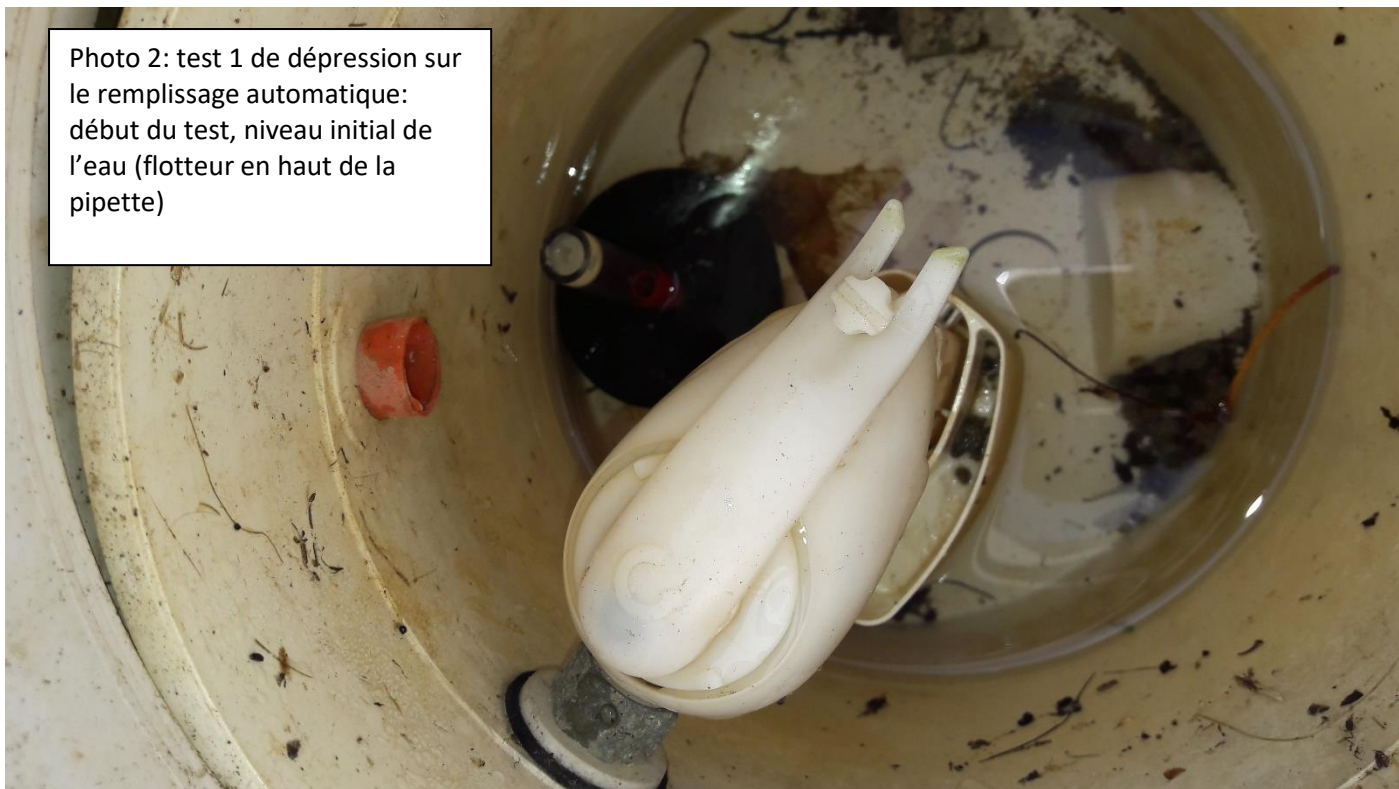

Photo 3: test 1 de dépression
sur le remplissage automatique:
fin du test, niveau final de l'eau
(flotteur en bas de la pipette).
Durée du test : 5 min



Photo 4: test 2 de dépression sur le remplissage automatique: début du test, niveau initial de l'eau



Photo 5: test 2 de dépression sur le remplissage automatique: fin du test, niveau final de l'eau (flotteur baisse de niveau +/- 10cm)

Durée du test : 5 min



Photo 6: test de dépression skimmers: le flotteur dans la pipette reste en haut, pas de fuites



Photo 7: test du liner de la piscine: petite fuite à la hauteur du premier spot, côté de la maison

